Условные обозначения линий градостроительного регулирования

границы территорий улично-дорожной сети	границы озелененных территорий
границы водных поверхностей	границы береговых полос
границы зон регулирования застройки, технических зон и окончательно неутверждение	границы территорий природного комплекса
границы водоохранных зон	границы полосы отвода железных дорог
границы территорий промышленных зон	границы охранных зон памятников истории и культуры
границы территорий памятников истории и культуры	границы особо охраняемых природных территорий
границы прибрежных полос	границы зон санитарной охраны
границы режимов градостроительной деятельности на территориях природного комплекса	границы коммунальных зон
границы историко-культурных заповедных территорий	границы охранной зоны ансамбля Московского Кремля
границы памятников природы	границы зон охраняемого ландшафта
границы жестких зон санитарной охраны	границы санитарно-защитных зон

Условные обозначения подземных инженерных коммуникаций

водопровод (водовод)	водосток
дренаж	канализация
газопровод	теплопровод
кабель МОСЭНЕРГО	кабель МОСГОРСВЕТ
кабель телевидения	кабель ДС
кабель МПС	кабель связи УПО
кабель радио	золопровод
воздухопровод	илопровод
кабель МОСЭЛЕКТРОТРАНС	телефон. канализация
бронированный кабель связи	волновод
блочная канализация МОСЭНЕРГО	кабельный коллектор МОСЭНЕРГО
кабель заземления	бездейств. прокладки
общий коллектор	проекты

СОХРАНЯЕМОЕ ДЕРЕВО

ЛИНИИ ГРАДОСТРОИТЕЛЬНОГО РЕГУЛИРОВАНИЯ НАНЕСЕНЫ ПО СОСТОЯНИЮ НА 11.11.15

Срок действия инженерно-топографического плана – 3 года с момента изготовления (п.1.4., Раздел II постановления Правительства Москвы от 19.05.2015 №284-ПП «Об утверждении порядка оформления ордеров (разрешений) на проведение земляных работ, установку временных ограждений, размещение временных объектов в городе Москве»)

По вопросам несоответствия планового положения подземных коммуникаций обращаться по тел. (495) 614-54-39

Без печати ГУП "Мосгоргеотрест" недействителен Использование другими организациями не допускается		ИНЖЕНЕРНО-ТОПОГРАФИЧЕСКИЙ ПЛАН		МОСКОМАРХИТЕКТУРА © ГУП "Мосгоргеотрест"	
Полевые работы	Отрещенко П. Б.	Заказ № 3/6588-15 от 27.10.2015			
Камерал. работы	Воронкова О. А.	Заказчик: ООО "Гарантэнерго"			
Подзем. работы	Самойлова Н. О.				
Корректр. топогр.	Корпусова С. В.	Наименование объекта:			
Корректр. подзем.	Раикова Л.А				
ЛГР (Кр.лин.)	Таннибаум М. Ю.	Адрес объекта: г.Москва, СЗАО, улица Свободы, вл.50-56 (конц 3)	Лист	Листов	Масштаб
		Номенклатура: D-XXI-03-10	1	1	1:500
Дата выпуска заказа: 29.12.2015					

ЛИНИИ ГРАДОСТРОИТЕЛЬНОГО РЕГУЛИРОВАНИЯ НАНЕСЕНЫ ПО СОСТОЯНИЮ НА 31.03.15

Срок действия инженерно-топографического плана составляет 3 календарных года с момента выпуска. (п.2.1.25 приложения к постановлению Правительства города Москвы от 07.12.2004 года № 857ПП)

По вопросам несоответствия планового положения подземных коммуникаций обращаться по тел. (495) 614-54-39

Без печати ГУП "Мосгоргеотрест" недействителен Использование другими организациями не допускается		ИНЖЕНЕРНО-ТОПОГРАФИЧЕСКИЙ ПЛАН		МОСКОМАРХИТЕКТУРА © ГУП "Мосгоргеотрест"	
Полевые работы	Отрещенко П. Б.	Заказ № 3/1562-15 от 23.03.2015			
Камерал. работы	Воронкова О. А.	Заказчик: ГАУК г. Москвы "МПК "Северное Тушино"			
Подзем. работы	Самойлова Н. О.				
Корректр. топогр.	Корпусова С. В.	Наименование объекта:			
Корректр. подзем.	Рыжкова Л.А.				
ЛГР (Кр.лин.)	Таннибаум М. Ю.	Адрес объекта: г.Москва, СЗАО, улица Свободы, вл.50-56	Лист	Листов	Масштаб
		Номенклатура: D-XXI-03-05, D-XXI-03-06	1	2	1:500
Дата выпуска заказа: 07.04.2015					
Без печати ГУП "Мосгоргеотрест" недействителен Использование другими организациями не допускается		ИНЖЕНЕРНО-ТОПОГРАФИЧЕСКИЙ ПЛАН		МОСКОМАРХИТЕКТУРА © ГУП "Мосгоргеотрест"	
Полевые работы	Отрещенко П. Б.	Заказ № 3/1562-15 от 23.03.2015			
Камерал. работы	Воронкова О. А.	Заказчик: ГАУК г. Москвы "МПК "Северное Тушино"			
Подзем. работы	Самойлова Н. О.				
Корректр. топогр.	Корпусова С. В.	Наименование объекта:			
Корректр. подзем.	Рыжкова Л.А.				
ЛГР (Кр.лин.)	Таннибаум М. Ю.	Адрес объекта: г.Москва, СЗАО, улица Свободы, вл.50-56	Лист	Листов	Масштаб
		Номенклатура: D-XXI-03-09, D-XXI-03-10	2	2	1:500
Дата выпуска заказа: 07.04.2015					

Ограждение траншеи для строительства кабельной линии

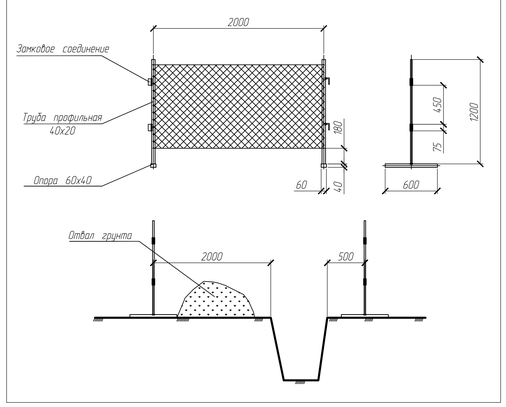

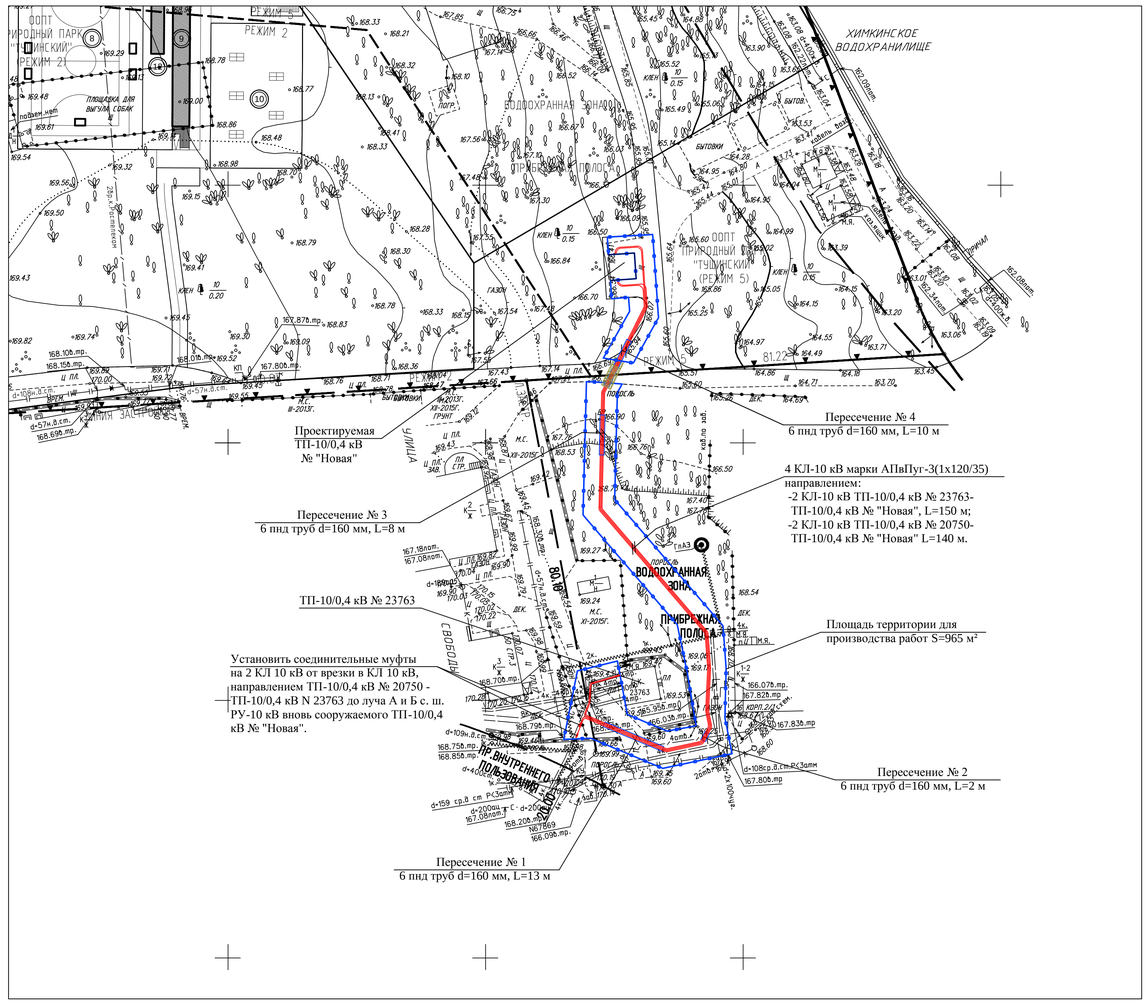

УСЛОВНЫЕ ОБОЗНАЧЕНИЯ :

- Проектируемый кабель в траншее открытым способом
- Проектируемые трубы в траншее открытым способом
- Проектируемые трубы в траншее закрытым способом
- Ограждение кабельной линии (зона производства работ)
- Биотуалет
- Место складирования материалов
- Место хранения мусора
- Лист стальной (1500х2000мм) h=20 мм для проезда транспорта
- Временные деревянные настилы (1100х3000мм) для перехода пешеходов
- Прорабская и гардеробная

Примечание:
1. Данный чертеж читать совместно с "101-352/15-1-КЛ, Том 1. Кабельные линии 10 кВ".
2. Высота ограждения участков работ 1,5 м.
3. Ширина одиночных проходов к рабочим местам и на рабочих местах не менее 0,6 м.
4. Строительные площадки, участки работы и рабочие места, проезды и подходы к ним в темное время суток должны быть освещены .
5. Шурфы закрыть щитами или оградить.В темное время суток указанные ограждения должны быть освещены электрическими сигнальными лампочками напряжением не выше 42 В.
6. Складирование материалов производить за пределами призмы обрушения грунта .
7. Перемещение, установка и работа транспортных средств вблизи траншей осуществлять за пределами призмы обрушения грунта на расстоянии 1 м.
8. Разработку траншеи через внутридворовые проезды производить в порядке : огородить рабочую зону, разработать траншею, заложить ПНД трубы, засыпать траншею, установить стальные листы через траншею под проезд автотранспорта , убрать ограждение с проезжей части.

Согласовано
Директор ГАУК г. Москвы
„МПК „Северное Тушино"
Д.П. Маврин

Согласовано

чной копией
5 от 23.03.2015 г.,

Данный инженерно-топографический план является точной копией с оригиналов ГУП "Мосгоргеотрест" Заказа № 3/1562-15 от 23.03.2015 г., № 3-6588-15 от 27.10.2015 г.

Нач. отдела Е.А.Титаренко

Изм.	Кол.	Лист	N° док.	Подпись	Дата	101-352/15-2-ПОС		
Нач.отдела	Титаренко				09.15	Строительство 4 КЛ 10 кВ от врезки в КЛ 10 кВ, направлением ТП-10/0,4 кВ N 20750 - ТП-10/0,4 кВ N 23763 до луча А и Б с. ш. РУ-10 кВ вновь сооружаемого ТП-10/0,4 кВ N "Новая" по адресу: г. Москва ул. Свободы 50-56 (конц 3)		
ГИП	Чичерова				09.15	Кабельные линии 10 кВ.	Стадия: РП	Лист: 1 / Листов:
Исполнитель	Ренчуков				09.15			
						Проект организации строительства. М 1:500.	ООО "Гарантэнерго"	

Согл. по сводному
Взамен.N
Подпись и дата
Инв. N подл.